

DEMONSTRATIVO DE RESULTADOS -AGOSTO / 2020



	set/19	out/19	nov/19	dez/19	jan/20	fev/20	mar/20	abr/20	mai/20	jun/20	jul/20	ago/20	2020	12 meses
* Carteira Consolidada	0,72%	0,77%	0,00%	0,53%	0,40%	0,30%	-1,22%	0,45%	0,66%	0,67%	1,01%	-0,15%	2,13%	4,21%
% do CDI	155,2%	159,7%	0,9%	140,9%	105,8%	102,7%	-359,7%	159,2%	281,6%	311,1%	517,2%	-90,6%	100,2%	109%
Rentabilidade Real ¹	0,76%	0,67%	-0,50%	-0,61%	0,19%	0,05%	-1,29%	0,77%	1,05%	0,41%	0,64%	-0,38%	1,42%	1,73%
CDI	0,47%	0,48%	0,38%	0,38%	0,38%	0,29%	0,34%	0,28%	0,24%	0,22%	0,19%	0,16%	2,12%	3,87%
Poupança ²	0,34%	0,32%	0,29%	0,29%	0,26%	0,26%	0,24%	0,22%	0,22%	0,17%	0,13%	0,13%	1,64%	2,90%
IPCA	-0,04%	0,10%	0,51%	1,15%	0,21%	0,25%	0,07%	-0,31%	-0,38%	0,26%	0,36%	0,24%	0,70%	2,44%

* Carteira Consolidada: Considera as carteiras do PGA e do Plano RS-Futuro

COMENTÁRIO DE DESEMPENHO

O mês de Agosto foi marcado por sinais mistos no ambiente econômico nacional.

Dados de atividade econômica do setor de varejo e de serviços apontaram continuidade no ritmo de retomada da economia brasileira, em linha com a divulgação positiva de criação de novos postos de trabalho formais, divulgadas no final de Julho pelo Caged (Cadastro Geral de Empregados e Desempregados).

O cenário de juros foi marcado por nova redução da taxa básica de juros (Selic) por parte do Copom, na ordem de 0,25%, atingindo o patamar de 2%a.a.

No entanto, o cenário para as taxas longas de juros no país teve forte volatilidade em agosto, à medida que os agentes e investidores do mercado financeiro demonstram maior preocupação com a evolução da dívida pública nacional. O receio com a trajetória da política fiscal elevou as taxas exigidas para títulos de prazos médios e longos, gerando retornos levemente negativos no mês.

A bolsa de valores brasileira teve leve desvalorização de 3,4%, enquanto a taxa de câmbio dólar/real teve valorização de 5,15%, cotada a 5,47.

RENTABILIDADE MENSAL

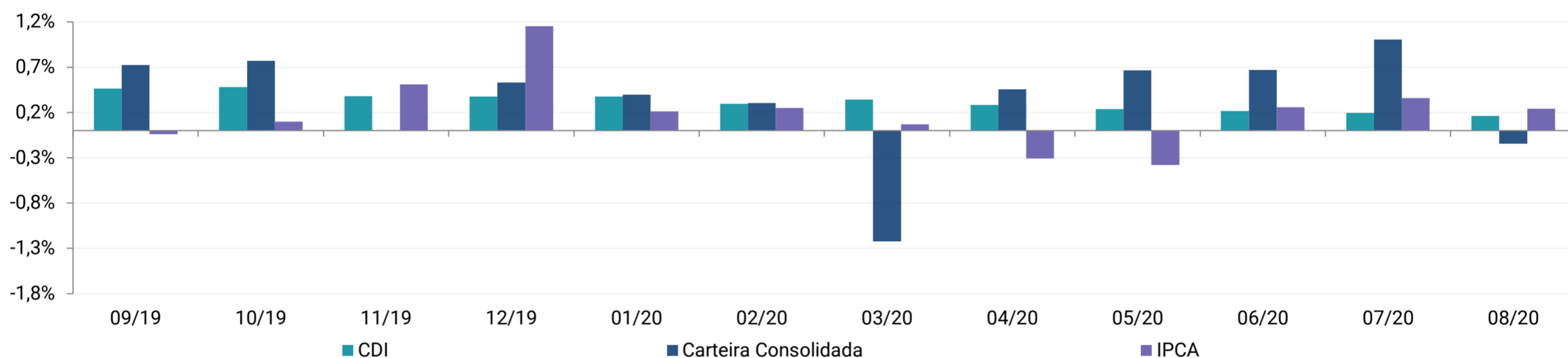

RENTABILIDADE ACUMULADA NOS ÚLTIMOS 12 MESES (%)

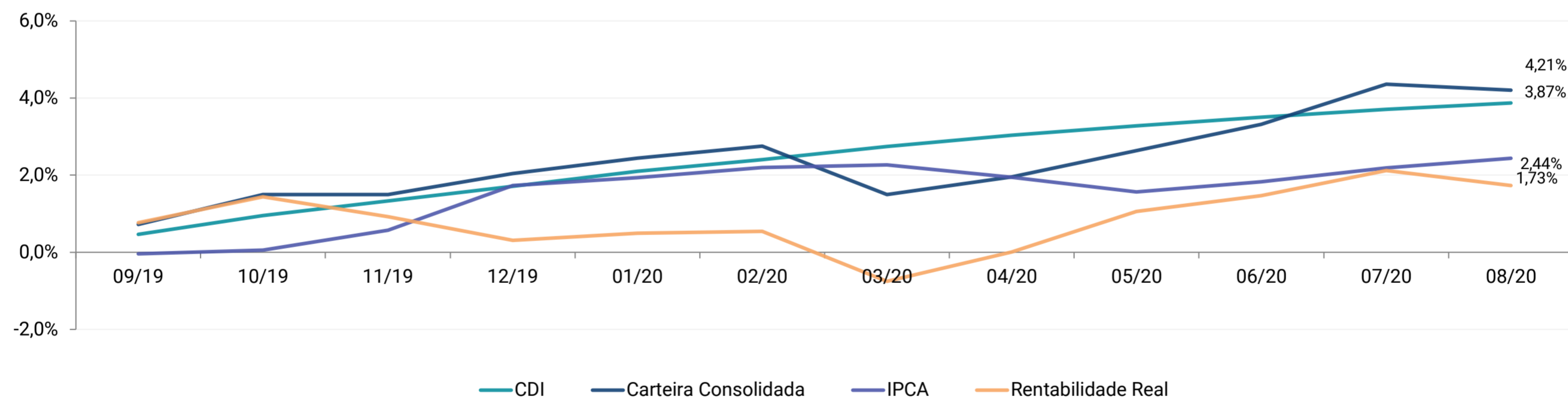

¹ Rentabilidade real: descontado o índice de inflação IPCA. ² Poupança: Contas com aniversário no dia 1º e rendimento creditado no mês subsequente, referente a depósitos realizados a partir de 04/05/2012.

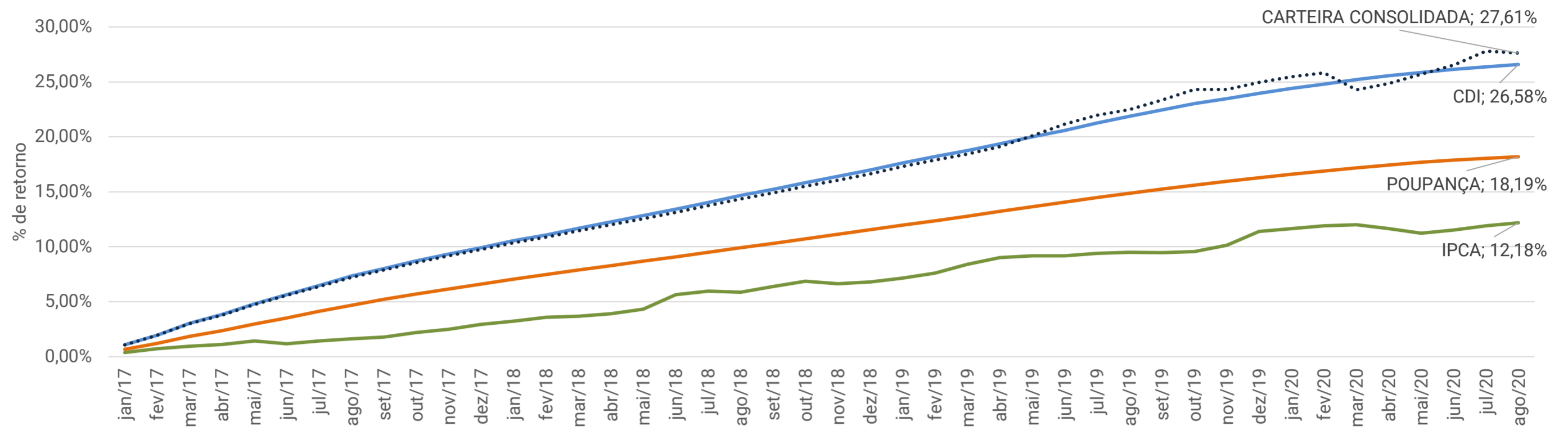
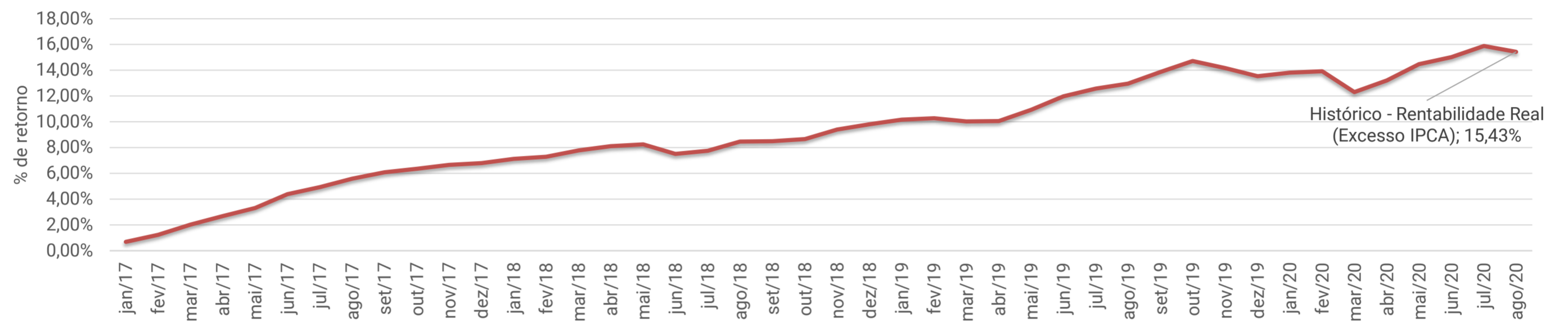
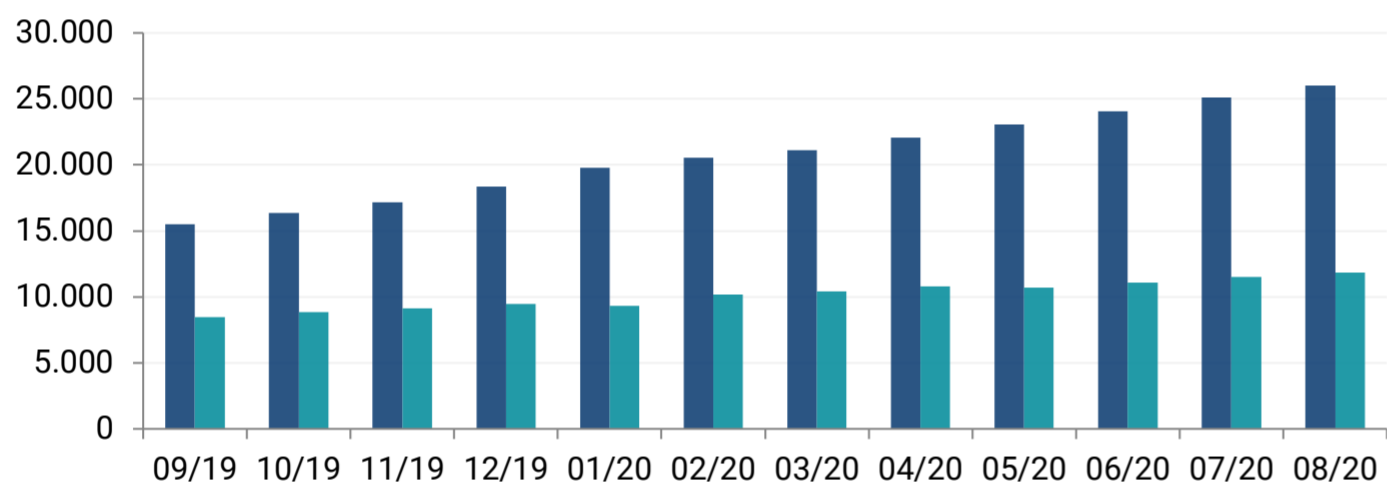
RENTABILIDADE ACUMULADA DESDE JAN/2017 (%)

RENTABILIDADE REAL ACUMULADA DESDE JAN/2017 (% DE RETORNO EM EXCESSO AO IPCA)
Histórico - Rentabilidade Real (Excesso IPCA)

EVOLUÇÃO PATRIMONIAL

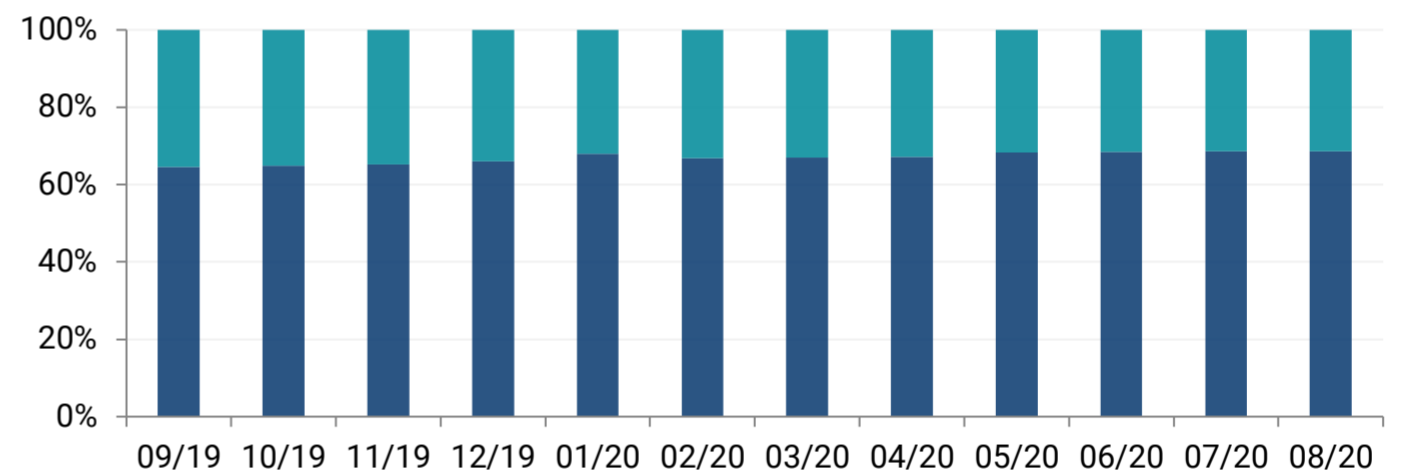
(R\$ milhares)

■ Plano RS-Futuro ■ PGA



■ Plano RS-Futuro ■ Plano de Gestão Administrativa

POSIÇÃO DOS INVESTIMENTOS

PGA

	Valor	Percentual
Total dos Investimentos	11.846	100%
Gestão Própria	0	0%
Títulos Públicos Federais	0	0%
Gestão Terceirizada	11.846	100%
Fundos DI	1.508	13%
Fundos de Renda Fixa Duração Média	2.357	20%
Fundos de Renda Fixa - Índice Anbima	6.449	54%
Fundos de Crédito Privado	1.057	9%
Fundos Multimercados Institucionais	475	4%

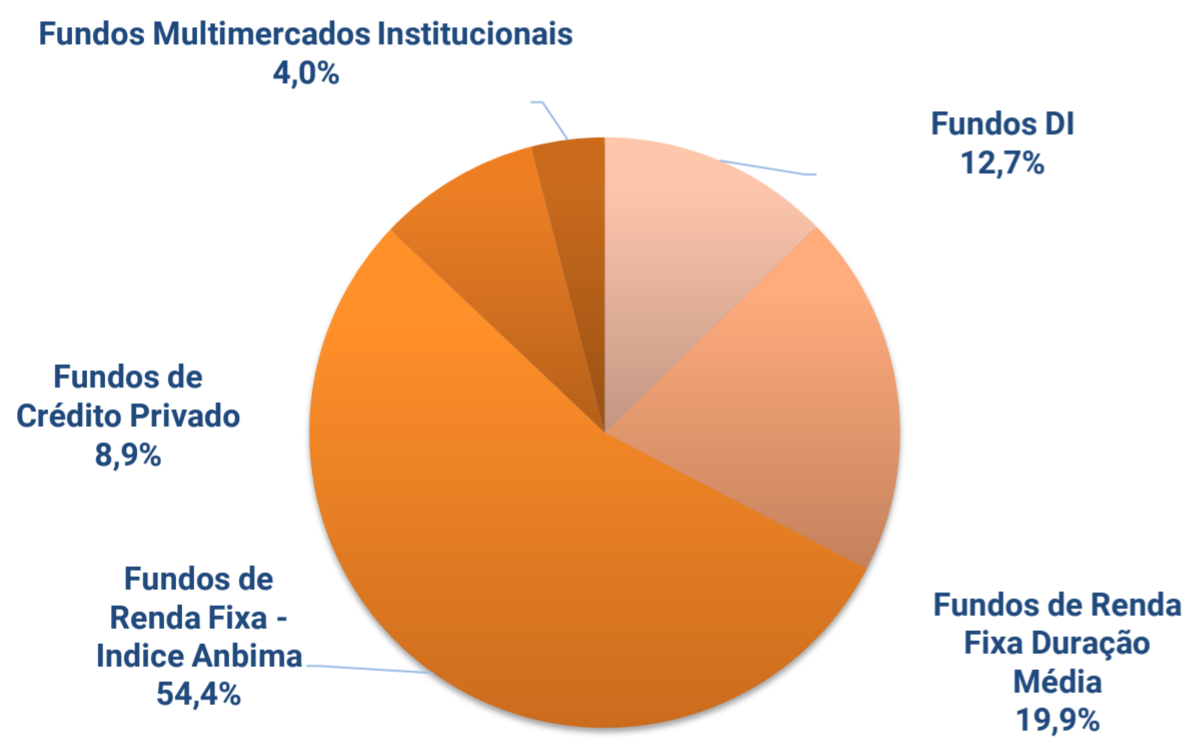

Plano RS-Futuro

	Valor	Percentual
Total dos Investimentos	26.002	100%
Gestão Própria	53	0,2%
Títulos Públicos Federais	53	0,2%
Gestão Terceirizada	25.949	99,8%
Fundos DI	-	0%
Fundos de Renda Fixa Duração Média	2.890	11%
Fundos de Renda Fixa - Índice Anbima	15.953	61%
Fundos de Crédito Privado	2.822	11%
Fundos Multimercados Institucionais	1.746	7%
Fundos Multimercados - Seg Estruturado	1.741	7%
Fundos Renda Variável	798	3%

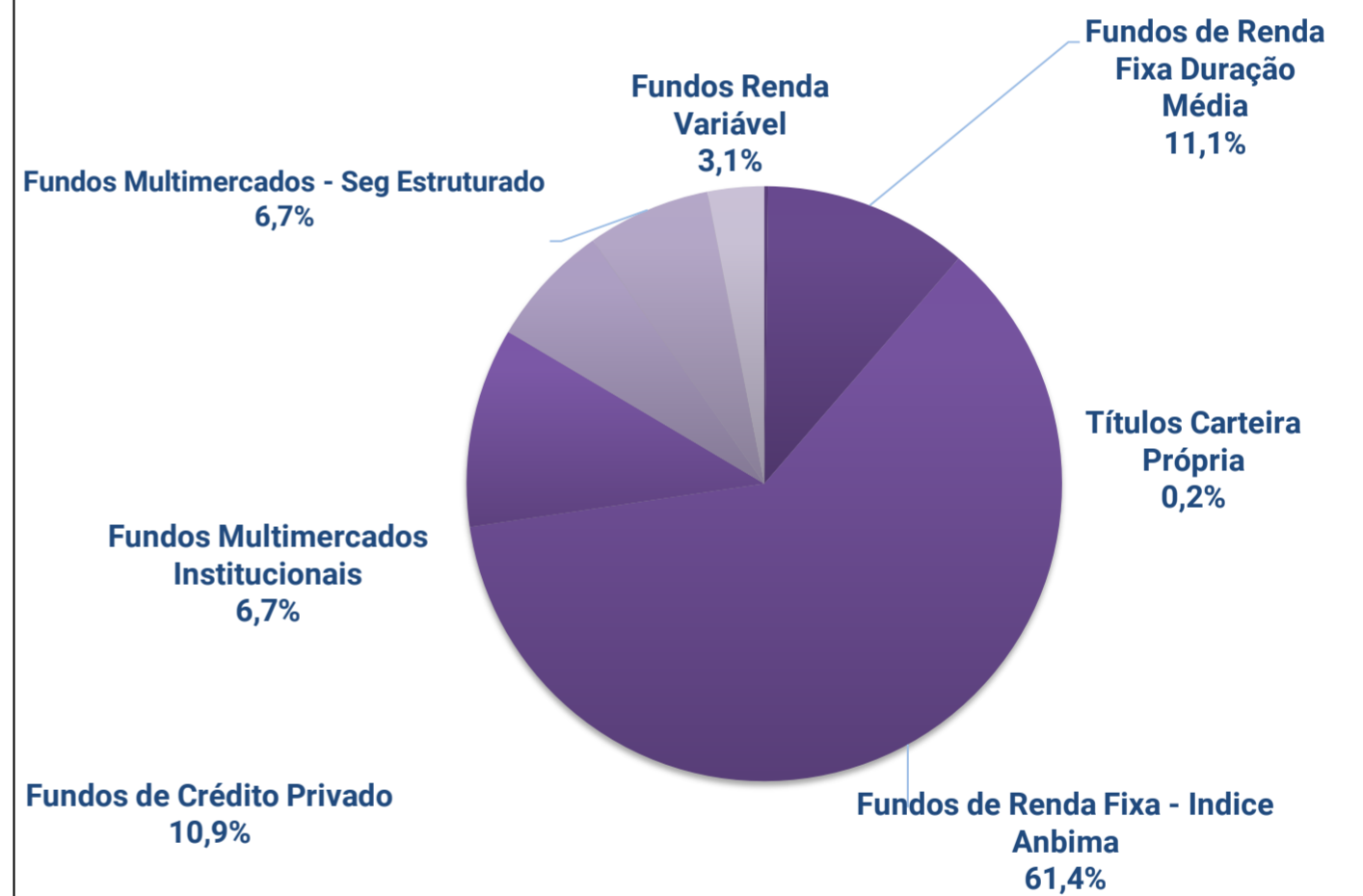

PGA

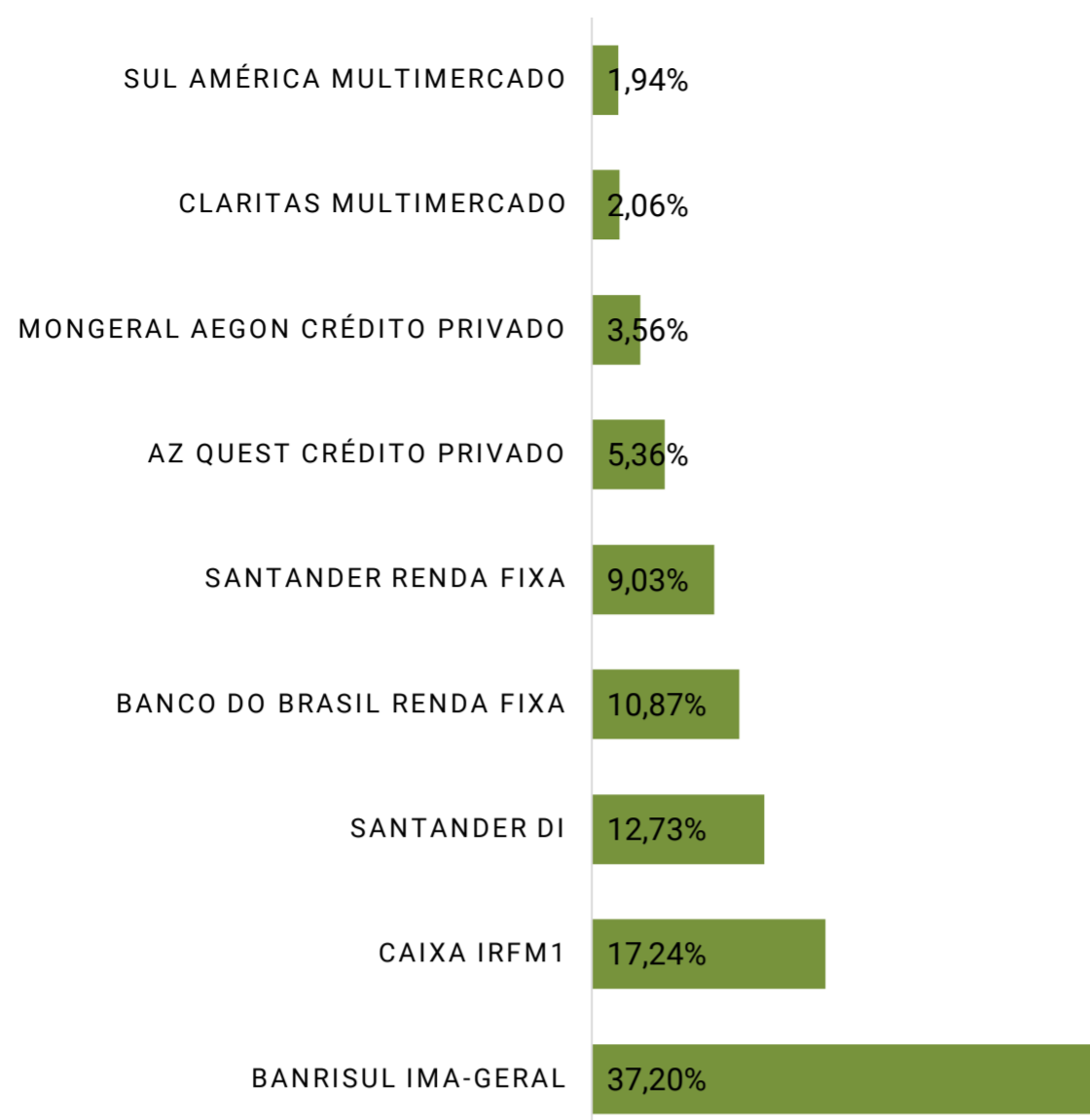

Plano RS-Futuro

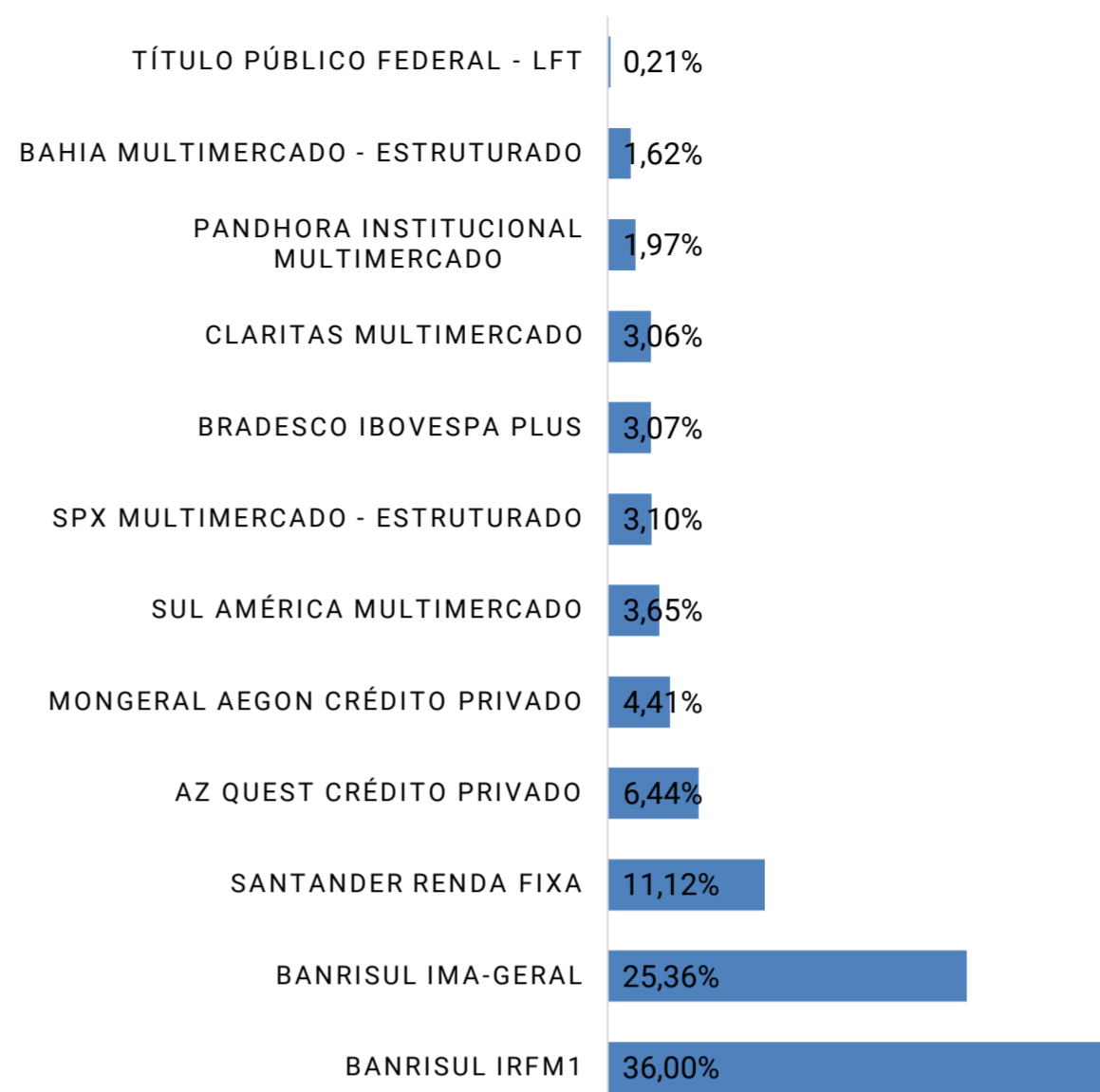

* Fundos DI: Inclui fundos referenciados DI e fundos que aplicam majoritariamente em títulos públicos federais indexados à taxa Selic e operações compromissadas lastreadas em títulos públicos.

Entre os normativos aplicáveis à matéria, destacam-se a Resolução nº 4.661, de 25 de maio de 2018 do Conselho Monetário Nacional e a Política de Investimentos da RS-Prev.
Relação de CNPJs dos fundos investidos: 04.828.795/0001-81, 18.466.245/0001-74, 02.224.354/0001-45, 06.095.438/0001-87, 23.556.185/0001-10, 19.488.768/0001-84, 10.705.335/0001-69, 14.115.116/0001-80, 12.839.769/0001-87, 22.345.384/0001-17, 29.733.985/0001-46, 10.740.670/0001-06, 02.296.928/0001-90, 08.815.403/0001-09, 31.326.409/0001-26