

DEMONSTRATIVO DE RESULTADOS - DEZEMBRO / 2020



	jan/20	fev/20	mar/20	abr/20	mai/20	jun/20	jul/20	ago/20	set/20	out/20	nov/20	dez/20	2020	12 meses
* Carteira Consolidada	0,40%	0,30%	-1,22%	0,45%	0,66%	0,67%	1,01%	-0,15%	-0,28%	0,06%	0,81%	1,21%	3,96%	3,96%
% do CDI	105,8%	102,7%	-359,7%	159,2%	281,6%	311,1%	517,2%	-90,6%	-176,6%	35,4%	539,7%	733,0%	143,2%	143%
Rentabilidade Real ¹	0,19%	0,05%	-1,29%	0,77%	1,05%	0,41%	0,64%	-0,38%	-0,91%	-0,80%	-0,08%	-0,14%	-0,53%	-0,53%
CDI	0,38%	0,29%	0,34%	0,28%	0,24%	0,22%	0,19%	0,16%	0,16%	0,16%	0,15%	0,16%	2,76%	2,76%
Poupança ²	0,26%	0,26%	0,24%	0,22%	0,22%	0,17%	0,13%	0,13%	0,12%	0,12%	0,12%	0,12%	2,11%	2,11%
IPCA	0,21%	0,25%	0,07%	-0,31%	-0,38%	0,26%	0,36%	0,24%	0,64%	0,86%	0,89%	1,35%	4,52%	4,52%

* Carteira Consolidada: Considera as carteiras do PGA e do Plano RS-Futuro

COMENTÁRIO DE DESEMPENHO

O avanço e aprovação de diversas vacinas contra o Covid-19 continuou a desenhar um cenário positivo no mercado financeiro em Dezembro. Mesmo o surgimento de novas cepas do vírus e a piora na situação de contágio em diversos países da Europa não foi o suficiente para frear o otimismo com a possível resolução da crise sanitária.

Adicionalmente, as notícias de continuidade de estímulos monetários na Europa e a ocorrência de um acordo para o Brexit também apoiaram a visão de um cenário mais otimista no horizonte.

No Brasil, a inflação oficial, medida pelo IPCA, subiu 1,35% em Dezembro, encerrando o ano de 2020 com elevação de 4,52%, levemente acima do centro da meta estipulada de 4%.

O índice Bovespa teve valorização de 9,3% em Dezembro, acumulando desempenho em 2020 de +2,93% e recuperando-se das fortes quedas observadas no primeiro semestre.

Por fim, a carteira consolidada da RS-Prev encerra 2020 com rentabilidade de **3,96% (143% do CDI)**, em um ano marcado por um primeiro semestre de desempenho ruim do mercado como um todo, seguido de uma recuperação mais forte no segundo semestre, a partir da perspectiva de resolução da crise sanitária. Ainda assim, espera-se um ambiente de alta volatilidade do mercado financeiro local no decorrer do próximo ano.

RENTABILIDADE MENSAL

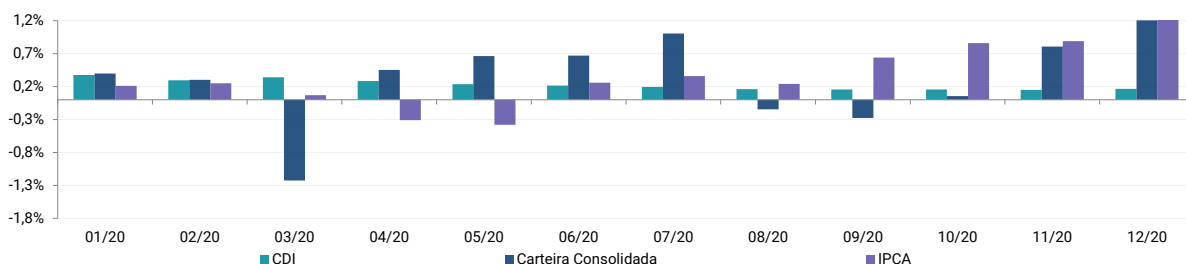

RENTABILIDADE ACUMULADA NOS ÚLTIMOS 12 MESES (%)

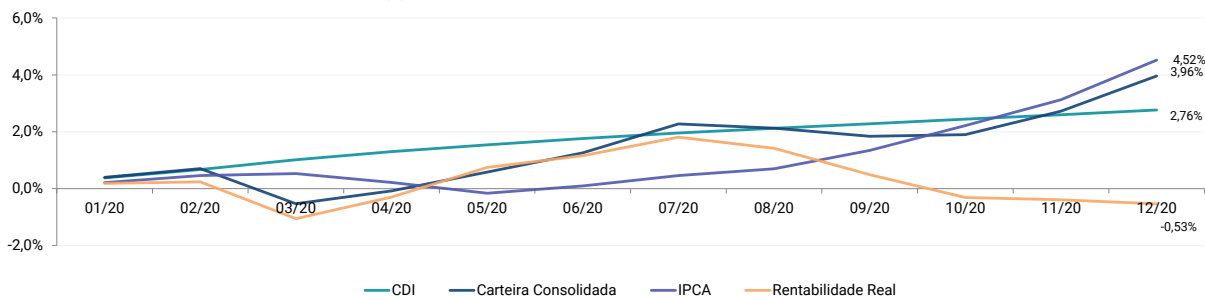

¹ Rentabilidade real: descontado o índice de inflação IPCA. ² Poupança: Contas com aniversário no dia 1º e rendimento creditado no mês subsequente, referente a depósitos realizados a partir de 04/05/2012.

RENTABILIDADE ACUMULADA DESDE JAN/2017 (%)

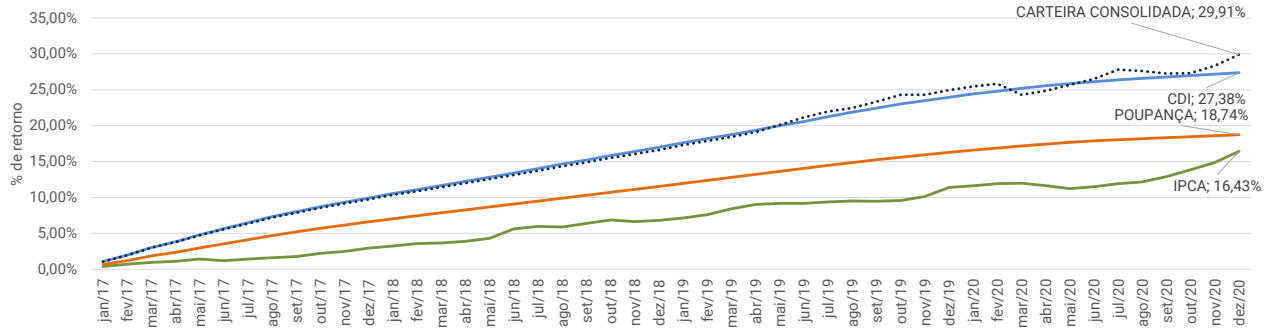

RENTABILIDADE REAL ACUMULADA DESDE JAN/2017 (% DE RETORNO EM EXCESSO AO IPCA)

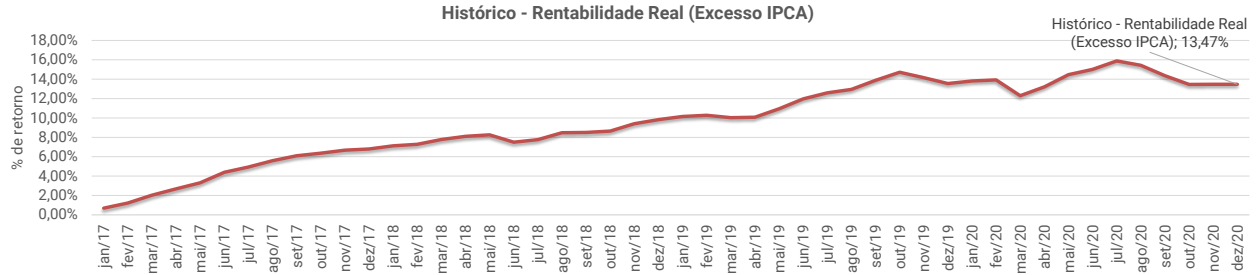

EVOLUÇÃO PATRIMONIAL

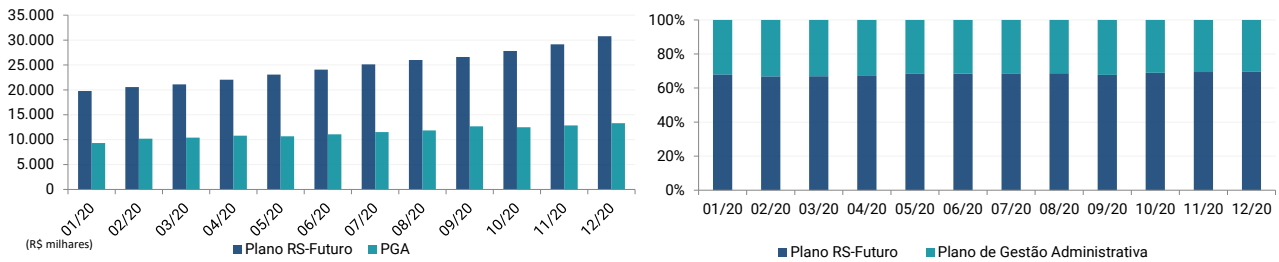

POSIÇÃO DOS INVESTIMENTOS



PGA

	Valor	Percentual
Total dos Investimentos	13.312	100%
Gestão Própria	0	0%
Títulos Públicos Federais	0	0%
Gestão Terceirizada	13.312	100%
Fundos DI	1.017	8%
Fundos de Renda Fixa Duração Média	2.878	22%
Fundos de Renda Fixa - Índice Anbima	6.956	52%
Fundos de Crédito Privado	1.323	10%
Fundos Multimercados Institucionais	727	5%

Plano RS-Futuro

	Valor	Percentual
Total dos Investimentos	30.767	100%
Gestão Própria	2.130	7%
Títulos Públicos Federais	2.130	7%
Gestão Terceirizada	28.637	93%
Fundos DI	-	0%
Fundos de Renda Fixa Duração Média	2.528	8%
Fundos de Renda Fixa - Índice Anbima	15.876	52%
Fundos de Crédito Privado	4.443	14%
Fundos Multimercados Institucionais	2.138	7%
Fundos Multimercados - Seg Estruturado	2.058	7%
Fundos Renda Variável	1.593	5%

POSIÇÃO DOS INVESTIMENTOS - ABERTURA DE FUNDOS INVESTIDOS

PGA

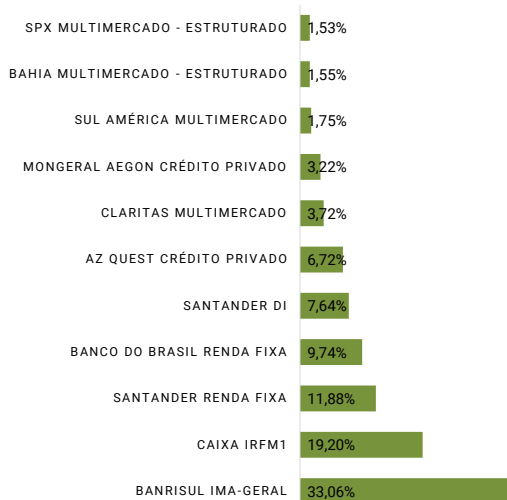

Plano RS-Futuro

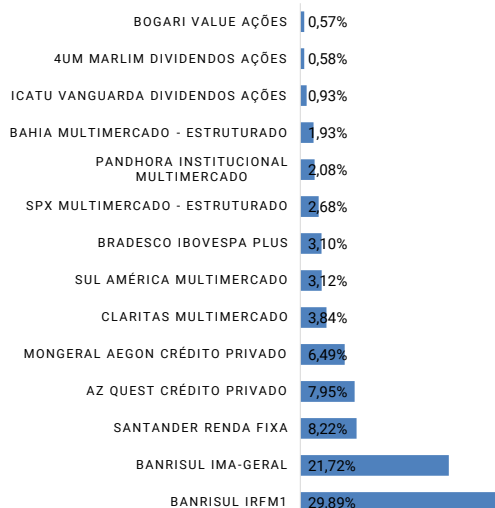

* Fundos DI: Inclui fundos referenciados DI e fundos que aplicam majoritariamente em títulos públicos federais indexados à taxa Selic e operações compromissadas lastreadas em títulos públicos.

Entre os normativos aplicáveis à matéria, destacam-se a Resolução nº 4.661, de 25 de maio de 2018 do Conselho Monetário Nacional e a Política de Investimentos da RS-Prev. Relação de CNPJs dos fundos investidos: 04.828.795/0001-81, 18.466.245/0001-74, 02.224.354/0001-45, 06.095.438/0001-87, 23.556.185/0001-10, 19.488.768/0001-84, 10.705.335/0001-69, 12.839.769/0001-87, 22.345.384/0001-17, 29.733.985/0001-46, 10.740.670/0001-06, 02.296.928/0001-90, 31.326.409/0001-26, 09.599.346/0001-22, 34.546.979/0001-10, 03.394.711/0001-86