

DEMONSTRATIVO DE RESULTADOS - MARÇO / 2021



	abr/20	mai/20	jun/20	jul/20	ago/20	set/20	out/20	nov/20	dez/20	jan/21	fev/21	mar/21	2021	12 meses
* Carteira Consolidada	0,45%	0,66%	0,67%	1,01%	-0,15%	-0,28%	0,06%	0,81%	1,21%	-0,23%	-0,32%	<b>0,31%</b>	<b>-0,25%</b>	4,25%
% do CDI	159,2%	281,6%	311,1%	517,2%	-90,6%	-176,6%	35,4%	539,7%	733,0%	-154,2%	-241,5%	154,8%	-51,7%	191%
Rentabilidade Real <sup>1</sup>	0,77%	1,05%	0,41%	0,64%	-0,38%	-0,91%	-0,80%	-0,08%	-0,14%	-0,48%	-1,17%	-0,62%	-2,26%	-1,74%
CDI	0,28%	0,24%	0,22%	0,19%	0,16%	0,16%	0,16%	0,15%	0,16%	0,15%	0,13%	<b>0,20%</b>	<b>0,48%</b>	2,22%
Poupança <sup>2</sup>	0,22%	0,22%	0,17%	0,13%	0,13%	0,12%	0,12%	0,12%	0,12%	0,12%	0,12%	<b>0,12%</b>	<b>0,35%</b>	1,69%
IPCA	-0,31%	-0,38%	0,26%	0,36%	0,24%	0,64%	0,86%	0,89%	1,35%	0,25%	0,86%	<b>0,93%</b>	<b>2,05%</b>	6,10%

\* Carteira Consolidada: Considera as carteiras do PGA e do Plano RS-Futuro

COMENTÁRIO DE DESEMPENHO

Apesar da rentabilidade positiva no mês de Março, o mês ainda foi marcado por alguns eventos negativos no cenário nacional.

Após atrasos e indefinições, o Congresso nacional aprovou o orçamento para o ano de 2021. No entanto, a percepção de que a execução orçamentária não é factível, em função de gastos obrigatórios subestimados, trouxe mais uma dose de incerteza para o país.

Outro ponto marcante do período foi a decisão do Banco Central em iniciar o movimento de aperto monetário ( aumento da taxa de juros), dado o cenário de forte aceleração da inflação. Desta forma, em Março a taxa Selic foi elevada em 0,75%, alcançando o patamar de 2,75%a.a

Por fim, ocorreu também a anulação das condenações do ex presidente Lula. Por ser considerado um potencial candidato de oposição mais à esquerda, e com muito apoio popular, este fato contribuiu para aumentar a incerteza do cenário brasileiro, tendo em vista que em 2022 haverá eleições presidenciais.

Os principais ativos brasileiros tiveram os seguintes desempenhos no mês: o índice IMA-Geral, que mede o desempenho de uma cesta de títulos públicos federais, teve rentabilidade de -0,39%, o Índice Bovespa de +5,99% e o CDI mensal foi de 0,20%.

RENTABILIDADE MENSAL

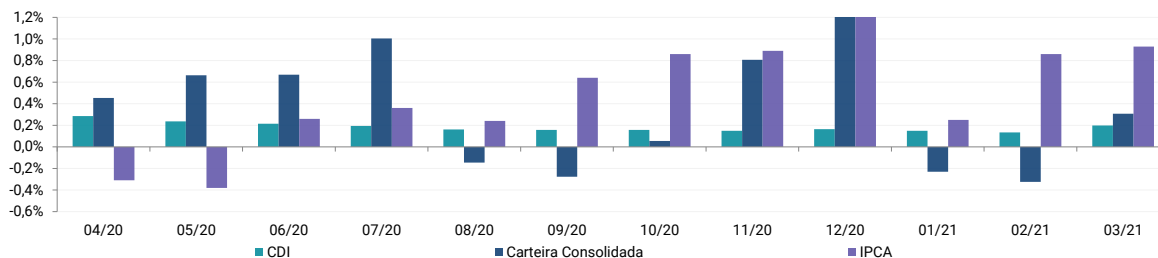

RENTABILIDADE ACUMULADA NOS ÚLTIMOS 12 MESES (%)

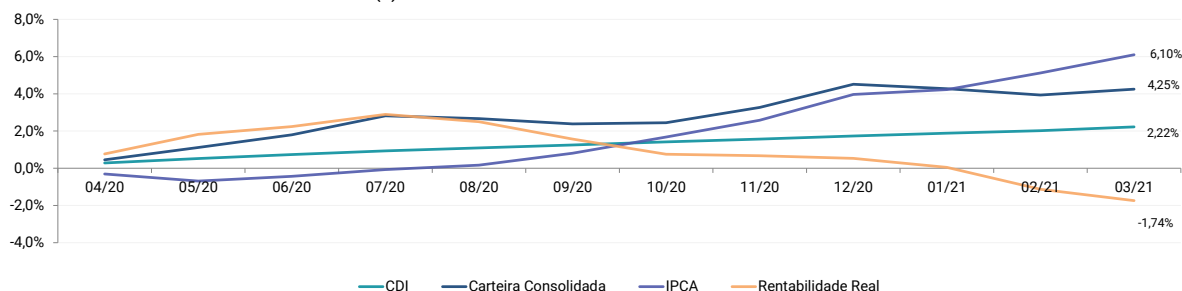

<sup>1</sup> Rentabilidade real: descontado o índice de inflação IPCA. <sup>2</sup> Poupança: Contas com aniversário no dia 1º e rendimento creditado no mês subsequente, referente a depósitos realizados a partir de 04/05/2012.

**RENTABILIDADE ACUMULADA DESDE JAN/2017 (%)**

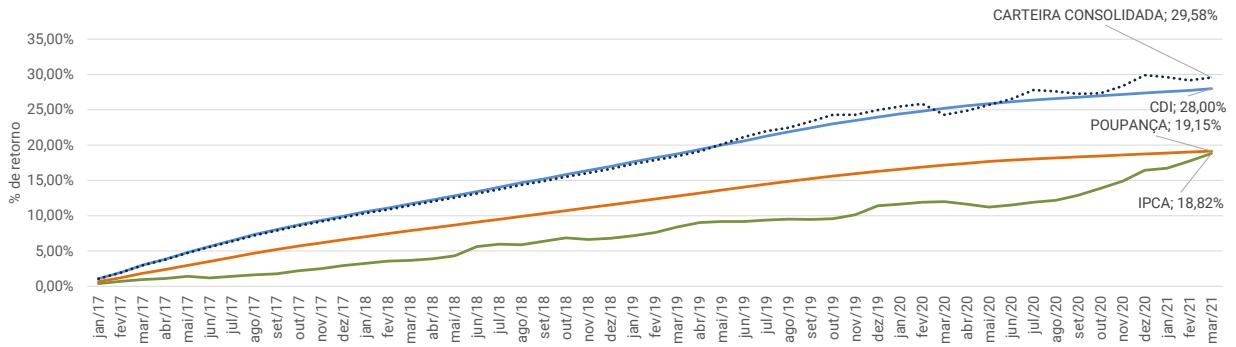

**RENTABILIDADE REAL ACUMULADA DESDE JAN/2017 (% DE RETORNO EM EXCESSO AO IPCA)**

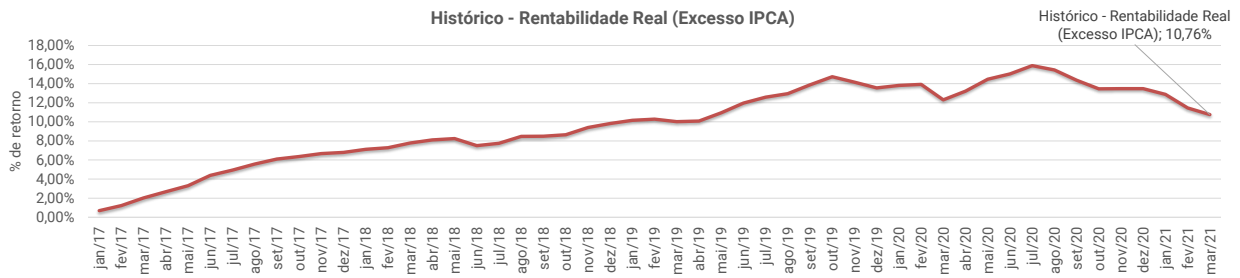

**EVOLUÇÃO PATRIMONIAL**

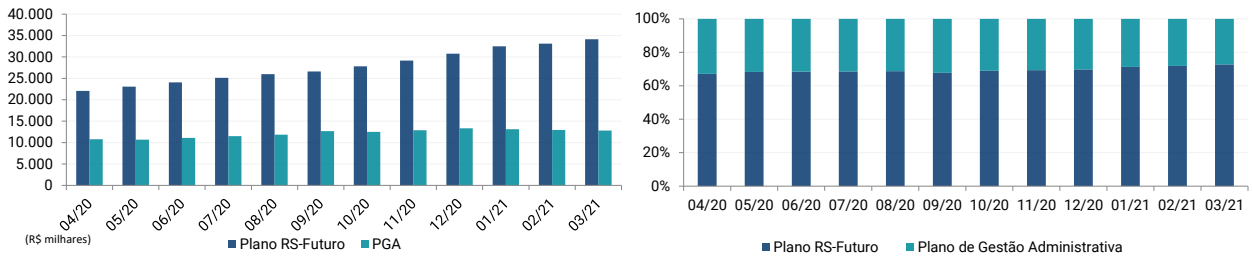

POSIÇÃO DOS INVESTIMENTOS



PGA		
	Valor	Percentual
<b>Total dos Investimentos</b>	<b>12.798</b>	<b>100%</b>
<b>Gestão Própria</b>		
Gestão Própria	0	0%
Títulos Públicos Federais	0	0%
<b>Gestão Terceirizada</b>		
Gestão Terceirizada	12.798	100%
Fundos DI	1.023	8%
Fundos de Renda Fixa Duração Média	2.891	23%
Fundos de Renda Fixa - Índice Anbima	6.390	50%
Fundos de Crédito Privado	1.340	10%
Fundos Multimercados Institucionais	730	6%
Fundos Multimercados - Seg Estruturado	426	3%

Plano RS-Futuro		
	Valor	Percentual
<b>Total dos Investimentos</b>	<b>34.156</b>	<b>100%</b>
<b>Gestão Própria</b>		
Gestão Própria	5.969	17%
Títulos Públicos Federais	5.969	17%
<b>Gestão Terceirizada</b>		
Gestão Terceirizada	28.187	83%
Fundos DI	-	0%
Fundos de Renda Fixa Duração Média	1.197	4%
Fundos de Renda Fixa - Índice Anbima	15.199	44%
Fundos de Crédito Privado	4.799	14%
Fundos Multimercados Institucionais	1.695	5%
Fundos Multimercados - Seg Estruturado	2.703	8%
Fundos Renda Variável	2.594	8%

POSIÇÃO DOS INVESTIMENTOS - ABERTURA DE FUNDOS INVESTIDOS

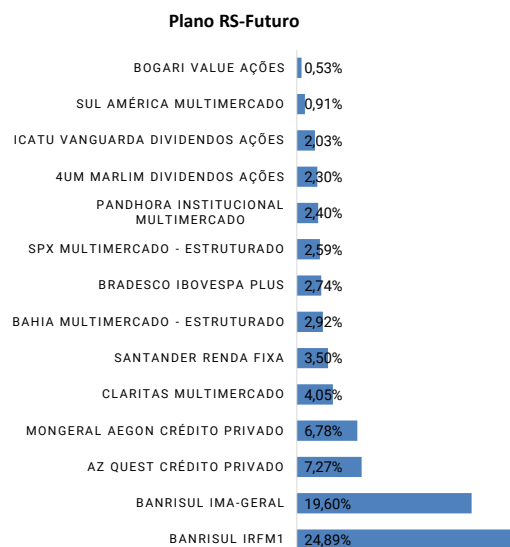
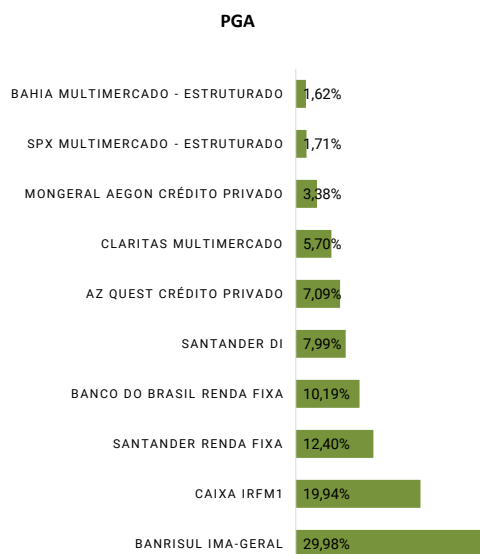

\* Fundos DI: Inclui fundos referenciados DI e fundos que aplicam majoritariamente em títulos públicos federais indexados à taxa Selic e operações compromissadas lastreadas em títulos públicos.

Entre os normativos aplicáveis à matéria, destacam-se a Resolução nº 4.661, de 25 de maio de 2018 do Conselho Monetário Nacional e a Política de Investimentos da RS-Prev. Relação de CNPJs dos fundos investidos: 04.828.795/0001-81, 18.466.245/0001-74, 02.224.354/0001-45, 06.095.438/0001-87, 23.556.185/0001-10, 19.488.768/0001-84, 10.705.335/0001-69, 12.839.769/0001-87, 22.345.384/0001-17, 29.733.985/0001-46, 10.740.670/0001-06, 02.296.928/0001-90, 31.326.409/0001-26, 09.599.346/0001-22, 34.546.979/0001-10, 03.394.711/0001-86